



La pared de
madera es
un cabecero
abrigado y
natural



DETALLES PERSONALES

Las cabezas de tela de animales son de Soft Heads y dan un toque desenfadado al salón.

TEXTURAS ABRIGADAS

Manta y sábanas de Zara Home. Cuadrantes de Catalina House y cojines de Matéria.

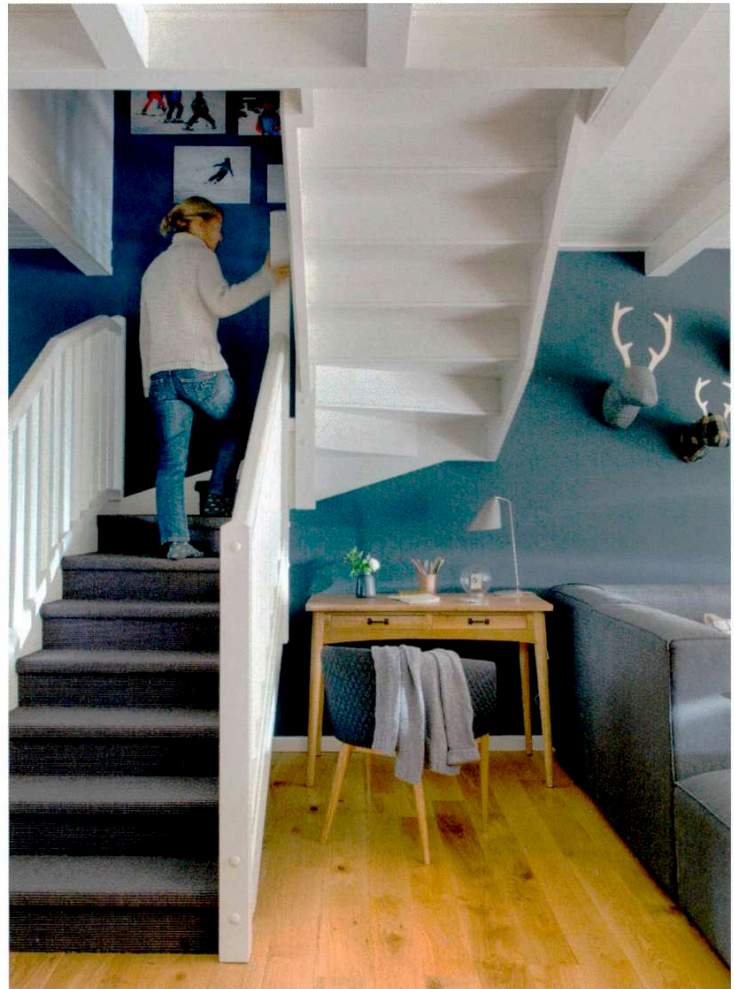

¿SUBIMOS?

Los peldaños de la escalera se han revestido con moqueta para que la pisada fuera más confortable. Es de sisal gris antracita de KP. Escritorio de Westwing y lámpara de Maisons du Monde.

zia y Jorge pensaron instalar el dormitorio principal abajo. Pero luego prefirieron estar arriba, cerca del cuarto de los peques, Valeria y Gabriele, de 3 y 5 años. A ellos ¡les encanta su habitación! Los padres les habían prometido una litera en esta casita en la montaña. Y fíjate bien porque así, desplazada, da mucho juego: todo el espacio inferior se aprovecha como zona de juegos. Pintado con pintura de pizarra queda la mar de divertido. Las tardes,

aquí, ¡se les pasan volando! Y el papel pintado con árboles los hace sentir en un bosque. En el dormitorio principal, los padres se sienten en su refugio particular, con esta pared revestida de madera: "Le da un extra de calidez y, al colocar las lamas en horizontal, amplía visualmente el espacio". Usaron madera vieja de castaño y roble y le aplicaron un barniz ultramate para darle un toque tespecial. Ahora sí, este dúplex les resulta ¡tan acogedor! ■